

ใบความรู้ที่ ๑ เรื่อง แนะนำการเรียน ข้อตกลงการเรียน
 หน่วยที่ ๑ แผนการจัดการเรียนรู้ที่ ๑ เรื่อง ชี้แจงเนื้อหา วิธีการเรียน และข้อตกลงการเรียน
 รายวิชาสุขศึกษา ชั้นมัธยมศึกษาปีที่ ๓



การสอบและการเก็บคะแนน

<p>๑) การสอบและการเก็บคะแนน รายวิชาพื้นฐาน สุขศึกษา ม. ๒ ดังนี้</p> <p>การวัดและประเมินผลด้านความรู้ (K)</p> <p> สอบย่อย</p> <p> สอบกลางภาค (ตามกำหนดการของโรงเรียน)</p> <p> สอบปลายภาค (ตามกำหนดการของโรงเรียน)</p> <p>การวัดและประเมินผลด้านทักษะ/กระบวนการ (P)และสมรรถนะสำคัญของผู้เรียน</p> <p> คะแนนเก็บจากการสอบย่อย</p> <p> คะแนนเก็บจากการปฏิบัติกิจกรรม</p> <p> โครงการ/แฟ้มสะสมผลงาน</p> <p>การวัดและประเมินผลด้านคุณลักษณะอันพึงประสงค์ (A)</p> <p> สังเกตพฤติกรรมด้านคุณธรรม จริยธรรม และค่านิยมในการทำงานกลุ่ม</p> <p>คะแนนรวมทั้งหมด</p>	<p>คะแนนรวม ๕๐ คะแนน</p> <p>๑๐ คะแนน</p> <p>๒๐ คะแนน</p> <p>๒๐ คะแนน</p> <p>คะแนนรวม ๔๐ คะแนน</p> <p>๑๐ คะแนน</p> <p>๒๐ คะแนน</p> <p>๑๐ คะแนน</p> <p>คะแนนรวม ๑๐ คะแนน</p> <p>๑๐ คะแนน</p> <p>๑๐๐ คะแนน</p>
---	---

๒. การตัดสินผลการเรียน

อธิบายเกี่ยวกับการตัดสินผลการเรียนรายวิชาพื้นฐาน สุขศึกษาและพลศึกษา ม. ๓ ดังนี้

๑) เวลาเรียน ไม่น้อยกว่าร้อยละ ๘๐ ของเวลาเรียนทั้งหมด (หากเวลาเรียนไม่ครบตามเกณฑ์จะไม่มีสิทธิ์เข้าสอบและได้รับผลการเรียน “มส”)

๒) การให้ระดับผลการเรียนการตัดสินเพื่อให้ระดับผลการเรียนของรายวิชาพื้นฐาน สุขศึกษา ม.๓ กำหนดเกณฑ์การตัดสินโดยใช้ตัวเลขแสดงระดับผลการเรียนเป็น ๘ ระดับ

ระดับผลการเรียน	ความหมาย	ช่วงคะแนนที่ได้/เป็นร้อยละ
๔	ดีเยี่ยม	๘๐-๑๐๐
๓.๕	ดีมาก	๗๕-๗๙
๓	ดี	๗๐-๗๔
๒.๕	ค่อนข้างดี	๖๕-๖๙
๒	ปานกลาง	๖๐-๖๔
๑.๕	พอใช้	๕๕-๕๙
๑	ผ่านเกณฑ์ขั้นต่ำ	๕๐-๕๔
๐	ต่ำกว่าเกณฑ์	๐-๔๙

ระดับผลการเรียน

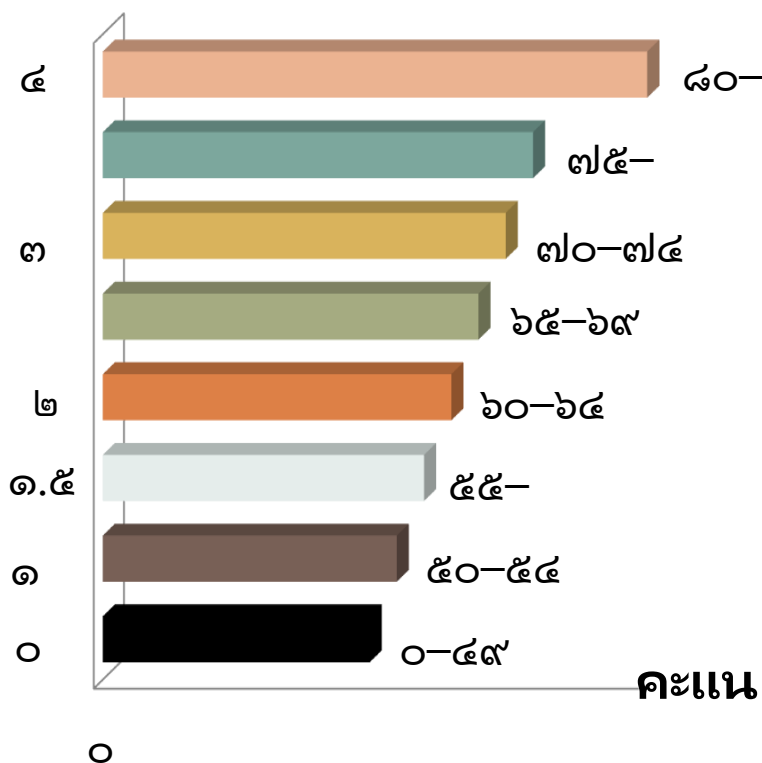

๓. ข้อตกลงในการเรียนวิชาสุขศึกษา ออกอากาศการศึกษาทางไกลผ่านดาวเทียม

- ๑) ต้องเข้าเรียนไม่น้อยกว่าร้อยละ ๘๐ ของเวลาเรียนในรายวิชานี้ หรือไม่ขาดเรียนเกิน ๓ ครั้ง กรณีป่วยต้องส่งใบลาโดยผู้ปกครองลงชื่อรับรองการลา
- ๒) ควรเข้าห้องเรียนตรงเวลาและรักษามารยาทในการเรียน
- ๓) เมื่อเริ่มเรียนแต่ละหน่วยการเรียนรู้จะมีการทดสอบก่อนเรียนและหลังจากเรียนจบแต่ละหน่วยก็ควรเรียนรู้แล้วจะมีการทดสอบหลังเรียน
- ๔) ในช่วงที่มีการฝึกปฏิบัติงาน ควรเตรียมวัสดุ อุปกรณ์ และเครื่องมือให้พร้อม โดยจัดหาไว้ล่วงหน้า
- ๕) รับผิดชอบการเรียน การจัดทำโครงงาน การจัดสื่อคลิปวิดีโอ และการส่งงานตามเวลาที่กำหนด
- ๖) รักษาความสะอาดบริเวณที่ปฏิบัติงานและเครื่องมือที่ใช้ทำงานทุกครั้ง
- ๗) ข้อปฏิบัติในการเรียนออกอากาศการศึกษาทางไกลผ่านดาวเทียม คือ
 - ๗.๑ นั่งตัวตรง ๗.๒ ตามองผู้พูด ๗.๓ สงบนิ่ง ๗.๔ ฝึกซ้ำๆ ทุกครั้ง ทุกชั่วโมง
 - ๗.๕ ฟังอย่างตั้งใจเพื่อการมีสมาธิ ๗.๖ นิ่งไม่พูด ไม่ทำ ๗.๗ ฟังในสิ่งที่เรียนเขียนลงในสมุดบันทึก
 - ๗.๘ กล่าวขอบคุณ ชื่นชม มีน้ำใจ เปิดใจทัศนคติเชิงบวกเป็นกัลยาณมิตร
- ๘) หลังจากการเรียนการสอนเสร็จแต่ละหน่วย กรุณากรอกแบบประเมินความพึงพอใจท้ายหน่วย เพื่อเป็นแนวทางในการปรับปรุง ส่งตามช่องทางที่สามารถติดต่อกับโรงเรียนต้นทางได้
- ๙) **สำรวจความต้องการของนักเรียน ด้านมิต้ออกอากาศ คือ**
 - ๙.๑ บอกตัวตนของนักเรียนให้ครูรู้ว่าเป็นอย่างไร ต้องการทำอะไร
 - ๙.๒ นักเรียนต้องทำอะไรตามที่นักเรียนบอกว่าเรียนได้มี “ความสุข”

ข้อตกลงรายวิชาพื้นฐาน สุขศึกษา ม. ๓ คือ

ที่	ครู		นักเรียน	
	สิ่งที่ควรทำ	สิ่งที่ไม่ควรทำ	สิ่งที่ควรทำ	สิ่งที่ไม่ควรทำ

ข้อเสนอแนะอื่นๆ.....

ลงชื่อ

(.....)

ระดับชั้นมัธยมศึกษาปีที่...../.....

อ้างอิง

ภาพที่ ๑

<http://bangkokpoll.bu.ac.th/poll/result/poll287.php?pollID=97&Topic=%B7%D5%E8%BE%D6%E8%A7%B7%D2%A7%E3%A8%A2%CD%A7%C7%D1%C2%C3%D8%E8%B9&fileDoc=poll287.pdf>

หัวข้อ : "ที่พึงพอใจของวัยรุ่น" ส่วนที่เกิดจากครู/อาจารย์ ได้แก่ ครูให้ทำงานและการบ้านที่เกินความสามารถของ
ลูกศิษย์ ร้อยละ 30.2 กัดดันให้เกิด

การแข่งขันด้านการเรียน ร้อยละ 23.8 ไม่ยุติธรรม ร้อยละ 18.5 ไม่รับฟังความเห็น ร้อยละ 14.7
ชอบดูประจานให้อับอาย

ร้อยละ 9.6 ทำร้ายข่มขู่ ร้อยละ 1.3 และอื่นๆ อีกร้อยละ 1.8